

Слух

- Вухо - орган слуху, що забезпечує сприйняття звукових коливань. Людина спроможна визначити напрямок звуку, його висоту, тембр та силу. Зі слухом пов'язані мовні спілкування.
- Орган слуху розташований в отворі слухового проходу скроневої кістки черепа і складається з трьох основних відділів: зовнішнього вуха, середнього та внутрішнього вуха.
- Перші два беруть участь тільки в проведенні звукових коливань, а третій відділ містить звукосприймальний і вестибулярний апарат.

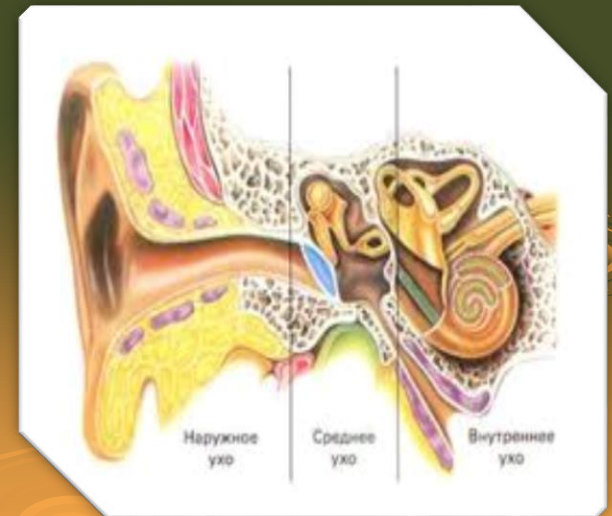
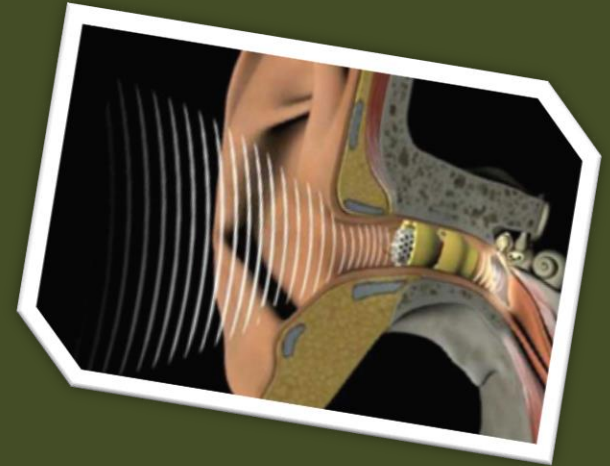

Нюх

- Нюх - це сприйняття запахів різних речовин. Велика кількість нюхових рецепторів міститься в слизовій оболонці порожнини носа.
- Від нюхових рецепторів нервові імпульси передаються у проміжний мозок, потім у лобову частку кори, де проходить аналіз речовин, що вдихаються. За запахом людина відрізняє недоброякісну їжу, вловлює появу в повітрі шкідливих для її здоров'я домішок.

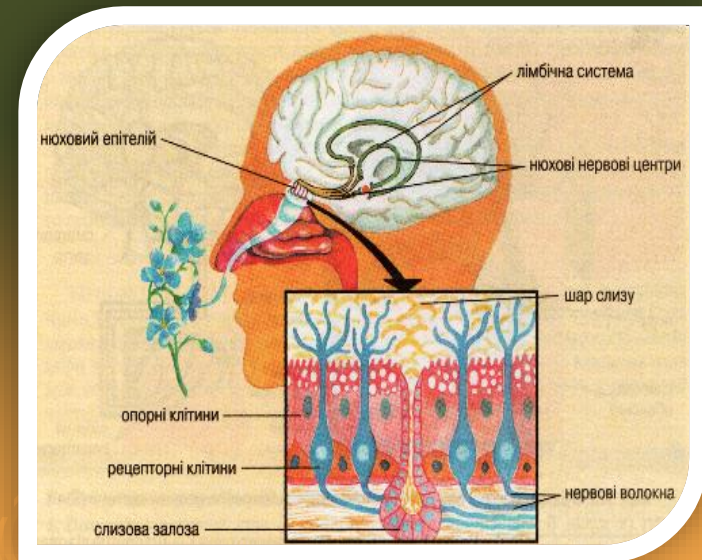

Рівновага

- Функція регуляції положення тіла в просторі і рівноваги забезпечується вестибулярним апаратом, який утворюється рецепторами мішечків і напівколових каналів внутрішнього вуха. Коли змінюється положення голови або людина рухається, рецептори збуджуються. Виникають нервові імпульси, які проходять по нервових шляхах у середній мозок, мозочок і кору великих півкуль.
- Завдяки аналізатору контролю рівноваги і положення тіла забезпечується прямоходіння.

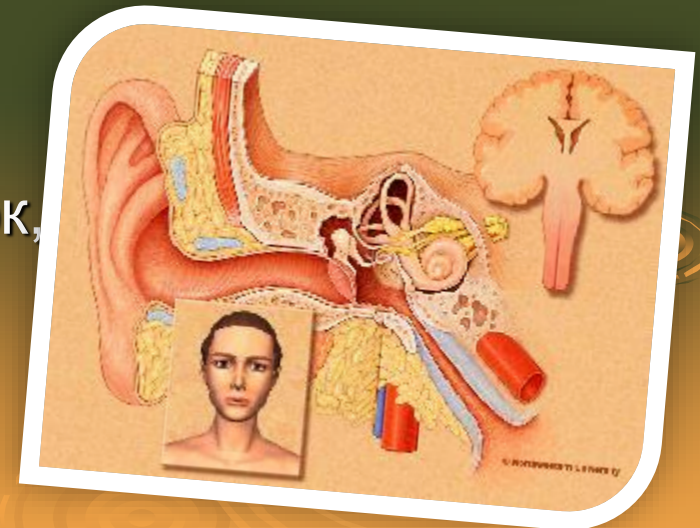
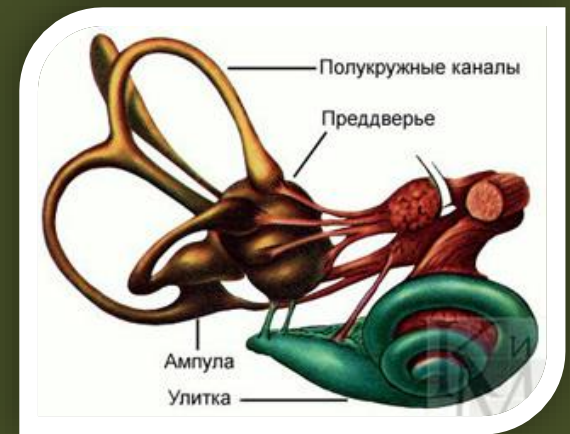

Смак

- Смак - це сприйняття смакових особливостей речовин, що потрапляють в ротову порожнину. Рецептори смаку розташовані в смакових цибулинах виростів слизової оболонки язика - сосочків на стінках глотки і м'якого піднебіння. Збудження від рецепторів передається по волокнах язикового нерва у довгастий мозок, міст, до скроневої кістки, де формується сприйняття у вигляді різних смакових відчуттів. Смак допомагає людині визначити якість їжі, сприяє виділенню травних соків і проходження процесу травлення в цілому.

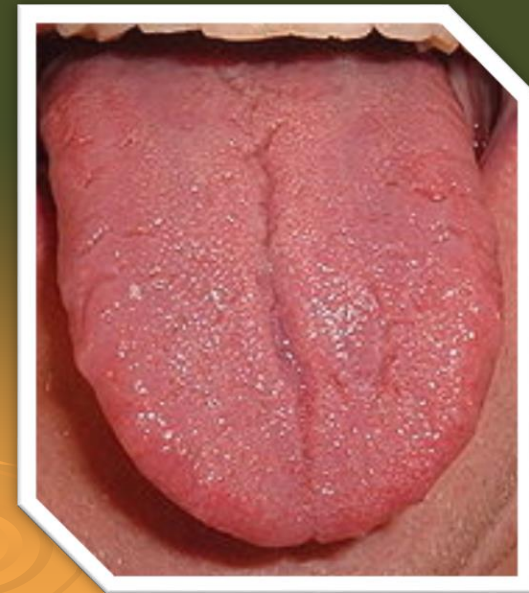

Дотик

- Дотик - це сприйняття форми, розміру, щільності, температури різних предметів. У слизових оболонках шкіри містяться дотикові рецептори. Найбільше їх на губах, кінчику язика, пальцях, а також на долоні.
- Користуючись дотиком, людина може визначити фізичні властивості предметів такі, як форма, твердість, м'якість, характер поверхні, тепло або холод, орієнтуватися в темряві, блискавично реагувати на загрозливу небезпеку.



Долоні немовляти і дорослої людини -
головні інструменти дотику.

Значення

- Діяльність сенсорних систем відображає зовнішній матеріальний світ, що дає змогу людині не тільки пристосуватися до навколишнього середовища, а й пізнавати закони природи та активно змінювати це середовище.

