ОСНОВНІ ДАТИ ВСТУПУ ДО ЗАКЛАДІВ ВИЩОЇ, ФАХОВОЇ ПЕРЕДВИЩОЇ ОСВІТИ

Подати документи для вступу на «бюджет» необхідно до 20 липня 2021 року, а на контрактну форму навчання — до 20 вересня.

ДЛЯ ВСТУПНИКІВ-БЮДЖЕТНИКІВ, ЩО ЗДОБУВАТИМУТЬ СТУПІНЬ БАКАЛАВРА (МАГІСТРА МЕДИЧНОГО, ВЕТЕРИНАРНОГО ЧИ ФАРМАЦЕВТИЧНОГО СПРЯМУВАННЯ):

- ▶▶▶ приймання документів — до 20 липня;
- ▶▶▶ вступні іспити — до 20 липня;
- ▶▶▶ зарахування — до 23 липня.

ДЛЯ АБІТУРІЄНТІВ, ЯКІ ВСТУПАЮТЬ НА «БЮДЖЕТ» ДЛЯ НАВЧАННЯ НА ФАХОВОГО МОЛОДШОГО БАКАЛАВРА (У КОЛЕДЖІ) НА БАЗІ 11-ТИ КЛАСІВ:

- ▶▶▶ приймання документів — до 18:00 26 липня;
- ▶▶▶ вступні іспити — до 2 серпня;
- ▶▶▶ зарахування — до 12:00 7 серпня.

ДЛЯ ВСТУПНИКІВ НА ФАХОВОГО МОЛОДШОГО БАКАЛАВРА (У КОЛЕДЖІ) НА БАЗІ 9-ТИ КЛАСІВ, КОТРІ ХОЧУТЬ НАВЧАТИСЯ ДЕРЖАВНИМ КОШТОМ:

- ▶▶▶ приймання документів — до 18:00 13 липня;
- ▶▶▶ вступні іспити — до 24 липня;
- ▶▶▶ зарахування — до 18:00 31 липня.

USAID від американського народу | Міністерство освіти і науки України | фонд Відкрита політика

ЯКЩО У ВАС ВИНИКЛИ ЗАПИТАННЯ ЩОДО УМОВ ВСТУПУ ЧЕРЕЗ ОСВІТНІ ЦЕНТРИ, ВИ МОЖЕТЕ ЗВЕРНУТИСЯ:

НА УРЯДОВУ ГАРЯЧУ ЛІНІЮ
0-800-504-425

НА РЕГІОНАЛЬНУ ГАРЯЧУ ЛІНІЮ (м. Краматорськ)
0-800-504-522
(066) 113-93-75
(097) 904-71-91

ЧЕРЕЗ МЕСЕНДЖЕРИ НА САЙТІ DOSTUPNAOSVITA.COM.UA

dostupnaosvita.com.ua

openpolicy.org.ua

USAID від американського народу | Міністерство освіти і науки України | фонд Відкрита політика

ВСТУПНА КАМПАНІЯ-2021 ДЛЯ АБІТУРІЄНТІВ З ТИМЧАСОВО ОКУПОВАНИХ ТЕРИТОРІЙ ТА ПРИФРОНТОВИХ РАЙОНІВ

Спрощена процедура вступу через Освітні центри «ДОНБАС-УКРАЇНА» та «КРИМ-УКРАЇНА» — без паспорта, сертифіката ЗНО, атестата про середню освіту.

2021 РОКУ ОСВІТНІ ЦЕНТРИ (ОЦ) ПРАЦЮВАТИМУТЬ ВІД 7 ЧЕРВНЯ ДО 24 ВЕРЕСНЯ. ЗАГАЛОМ — 214 ОЦ У ЗАКЛАДАХ ВИЩОЇ ОСВІТИ. ТЕРМІНИ ВСТУПНОЇ КАМПАНІЇ ДЛЯ ОСІБ З ТОТ НА МІСЦЯ ДЕРЖАВНОГО ЗАМОВЛЕННЯ МОЖЕ БУТИ ПОДОВЖЕНО. СЛІДКУЙТЕ ЗА ОФІЦІЙНИМИ ПОВІДОМЛЕННЯМИ МІНОСВІТИ.

Покрокова інструкція для вступу до ЗВО за спрощеною процедурою:

▶▶▶ **Виберіть спеціальність і навчальний заклад, потім зверніться до відповідного освітнього центру.**

Контакти освітніх центрів можна знайти на сайті Міністерства освіти й науки України, а також на сайті «Доступна освіта» dostupnaosvita.com.ua/centers

▶▶▶ **Одержавши запрошення від навчального закладу, на базі якого створено ОЦ, завітайте до освітнього центру, щоб особисто подати заяву та заповнити освітню декларацію.**

▶▶▶ **В освітньому центрі успішно складіть два іспити державної підсумкової атестації (з української мови й літератури та історії України), а також іспит, визначений вишем.**

Якщо це передбачено для вподобаної вами спеціальності, замість вступного іспиту відбудеться творчий конкурс.

Крім того, якщо вступити до вишу на бюджет не вдалося, ви можете підписати контракт, а потім подати заяву на ім'я ректора про переведення на бюджет. За наявності бюджетних місць ви будете переведені.

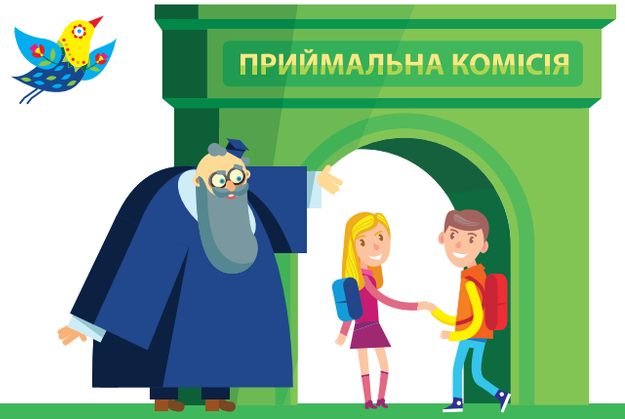

ЗВЕРНІТЬ УВАГУ!

▶▶▶ **З метою безпеки прізвища абітурієнтів та зарахованих студентів шифруватимуться.**

▶▶▶ **Вступник має змогу подати до 5 заяв на різні спеціальності у вибраному ним навчальному закладі. Причому зробити це можна тільки через один освітній центр.**

▶▶▶ **Діти, які мешкають на тимчасово окупованих територіях, але здобули середню освіту дистанційно в школах на підконтрольній Україні території та брали участь у ЗНО, не втрачають права вступати до вишів за спрощеною процедурою через ОЦ «Донбас/Крим-Україна». Така можливість залишається додатковим шансом для вступу в разі неуспішного проходження зовнішнього незалежного оцінювання.**

Покрокова інструкція для вступу до ПТНЗ за спрощеною процедурою:

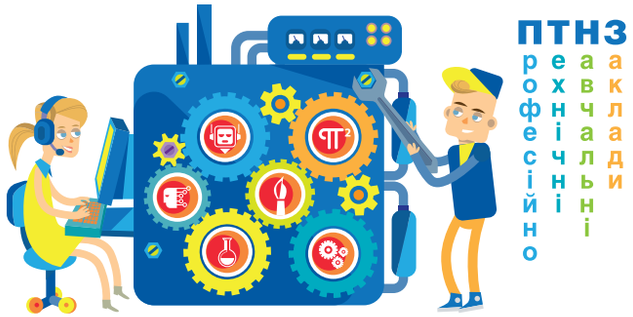

▶▶▶ **Виберіть спеціальність, за якою хочете навчатися (рівень кваліфікованого робітника чи молодшого спеціаліста).**

▶▶▶ **Визначтесь із навчальним закладом.**

ВАЖЛИВО ЗНАТИ! Вибраний вами заклад професійно-технічної освіти має бути розташований у тому самому населеному пункті, що й освітній центр, через який ви вступатимете за спрощеною процедурою.

▶▶▶ **Зверніться до одного з освітніх центрів «Донбас/Крим-Україна».**

▶▶▶ **Щоб навчатися на «бюджеті», особисто подайте заяву, свідоцтво про народження та заповніть освітню декларацію в ОЦ до 24 вересня.**

За відсутності документа про освіту державного зразка й додатка до нього складіть у визначеній ОЦ школі іспити ДПА з української мови та історії України.

▶▶▶ **Отримайте український документ державного зразка про здобуття середньої освіти (свідоцтво за 9-й або 11-й клас). Станьте студентом і після закінчення навчання одержіть диплом державного зразка.**