

# НАЦІОНАЛЬНИЙ МУЛЬТИПРЕДМЕТНИЙ ТЕСТ 2024

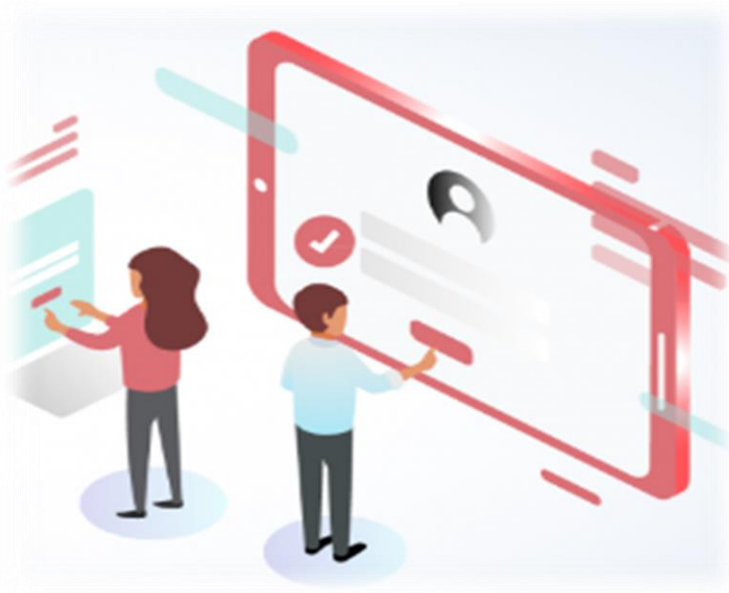

# ДПА 2024

**ЗДОБУВАЧІ ПОВНОЇ ЗАГАЛЬНОЇ СЕРЕДНЬОЇ ОСВІТИ НЕ СКЛАДАТИМУТЬ ДЕРЖАВНУ ПІДСУМКОВУ АТЕСТАЦІЮ**

## НМТ 2024

**Обов'язкові предмети:**

- українська мова,
- математика,
- історія України

**Предмети на вибір – географія, біологія, іноземні мови, українська література, фізика, хімія**



# Участь у НМТ

**МОЖЕ ВЗЯТИ ОСОБА, ЯКА МАЄ ПОВНУ  
ЗАГАЛЬНУ СЕРЕДНЮ ОСВІТУ АБО  
ЗАВЕРШУЄ ЇЇ ЗДОБУТТЯ У 2024 РОЦІ  
ТА ЗАРЕЄСТРУВАЛАСЯ  
ВІДПОВІДНО ДО ВИМОГ**



# Реєстрація осіб для участі у національному мультипредметному тесті триватиме

**14 березня – 11 квітня 2024**

**на сайті УЦОЯО**



ВСТУПНІ ВИПРОБУВАННЯ  
2024 РОКУ

ЗАГАЛЬНА ІНФОРМАЦІЯ

ВСТУПНІ НА БАКАЛАВРАТ – 2024

ВСТУПНІ ДО МАГІСТРАТУРИ –  
2024



# Майбутнім учасникам НМТ-2024 потрібно:

- ✓ створити персональний кабінет учасника
- ✓ унести персональні дані і інформацію щодо участі в НМТ
- ✓ завантажити в персональному кабінеті реєстраційні документи (сканкопії та/або фотокопії)
- ✓ підтвердити в персональному кабінеті бажання взяти участь у НМТ
- ✓ надіслати з використанням функціоналу персонального кабінету внесеної інформації та копій документів на обробку
- ✓ сформувати Сертифікат НМТ - 2024



# У 2024 році реєстрація учасників виключно електронна

*Паперові примірники копій  
реєстраційних документів  
надсилати не потрібно!*



## Учасник НМТ в персональному кабінеті має внести:

- ✓ прізвище, ім'я, по батькові (за наявності)
- ✓ число, місяць і рік народження
- ✓ тип, серію (за наявності) та номер документа, що посвідчує особу, на підставі якого здійснюється реєстрація
- ✓ РНОКПП
- ✓ номери контактних телефонів
- ✓ адресу електронної пошти для комунікації учасника НМТ з Українським центром, регіональним центром
- ✓ категорію випускника системи загальної середньої освіти (випускник поточного року) або випускник минулих років
- ✓ відомості про заклад освіти
- ✓ назву навчального предмета на вибір, з якого абітурієнт бажає пройти тестування
- ✓ інформацію про населений пункт в Україні, де перебуватиме абітурієнт у дні проведення НМТ
- ✓ інформацію про потребу в проходженні НМТ під час додаткових сесій
- ✓ інформацію про потребу у створенні особливих спеціальних умов під час проходження НМТ

## Загальний вигляд та послідовність форм сервісу «РЕЄСТРАЦІЯ ДЛЯ УЧАСТІ В НМТ»

### 1. Стартова сторінка – форма ознайомлення з порядком та іншими матеріалами:



### РЕЄСТРАЦІЯ ДЛЯ УЧАСТІ В НМТ

Шановний вступнику, за допомогою цього сервісу Ви зможете створити персональний кабінет та зареєструватися для участі в національному мультипредметному тесті (НМТ). Перед початком роботи із сервісом ознайомтеся з:

- Порядком проведення національного мультипредметного тесту
- Порядком реєстрації осіб для участі у 2024 році в національному мультипредметному тесті
- Особливостями реєстрації для участі в НМТ
- Зразком довідки з місця навчання, яка підтверджує, що особа завершує здобуття повної загальної середньої освіти у 2024 році

Із Порядком проведення національного мультипредметного тесту ознайомився(-лася)

Щоб створити персональний кабінет учасника НМТ, натисніть на кнопку «Розпочати реєстрацію»

РОЗПОЧАТИ РЕЄСТРАЦІЮ



## 2. Форма внесення персональних даних для створення кабінету – загальний вигляд:

### РЕЄСТРАЦІЯ ДЛЯ УЧАСТІ В НМТ

Дані, які Ви внесете, будуть використані в процесі підготовки й проведення НМТ, а також під час прийому на навчання до закладів фахової передвищої, вищої освіти.

Реєстраційний номер облікової картки платника податків (РНОКПП)

[Що таке РНОКПП та де його взяти?](#)

Якщо Ви належите до категорії громадян України, які відмовилися від прийняття РНОКПП та мають відповідну відмітку в паспорті, або іноземців, не зареєстрованих в Україні як платники податків, – підтвердьте це нижче, поставивши позначку про відсутність РНОКПП.

Підтверджую, що не маю РНОКПП

Прізвище \*

Документ, що посвідчує особу \*

Ім'я \*

Серія документа

Номер документа \*

По батькові

Дата народження \*

Обчисліть

18+39=

Уведіть результат

Уважно перевірте зазначені дані. Якщо виявите помилку – виправте. Щоб зберегти внесену інформацію та створити персональний кабінет учасника НМТ, натисніть на кнопку «Створити кабінет».

Увага! Після натискання на «Створити кабінет» Ви автоматично перейдете до свого персонального кабінету учасника НМТ, де будуть збережені й доступні для перегляду всі внесені Вами дані. У ньому Ви також надаватимете інформацію щодо участі в НМТ та завантажуватимете копії документів. Надалі входити до [персонального кабінету](#) можна буде за паспортними даними та РНОКПП.

Факт створення вступником персонального кабінету є підставою для обробки його персональних даних у процесі підготовки та проведення НМТ, їх використання під час прийому на навчання до закладів фахової передвищої, вищої освіти відповідно до вимог Закону України «Про захист персональних даних».

СТВОРИТИ ПЕРСОНАЛЬНИЙ КАБІНЕТ



Загальний вигляд спливаючого повідомлення про успішно виконану дію (у блоці зеленого кольору зазначається текст відповідного повідомлення):

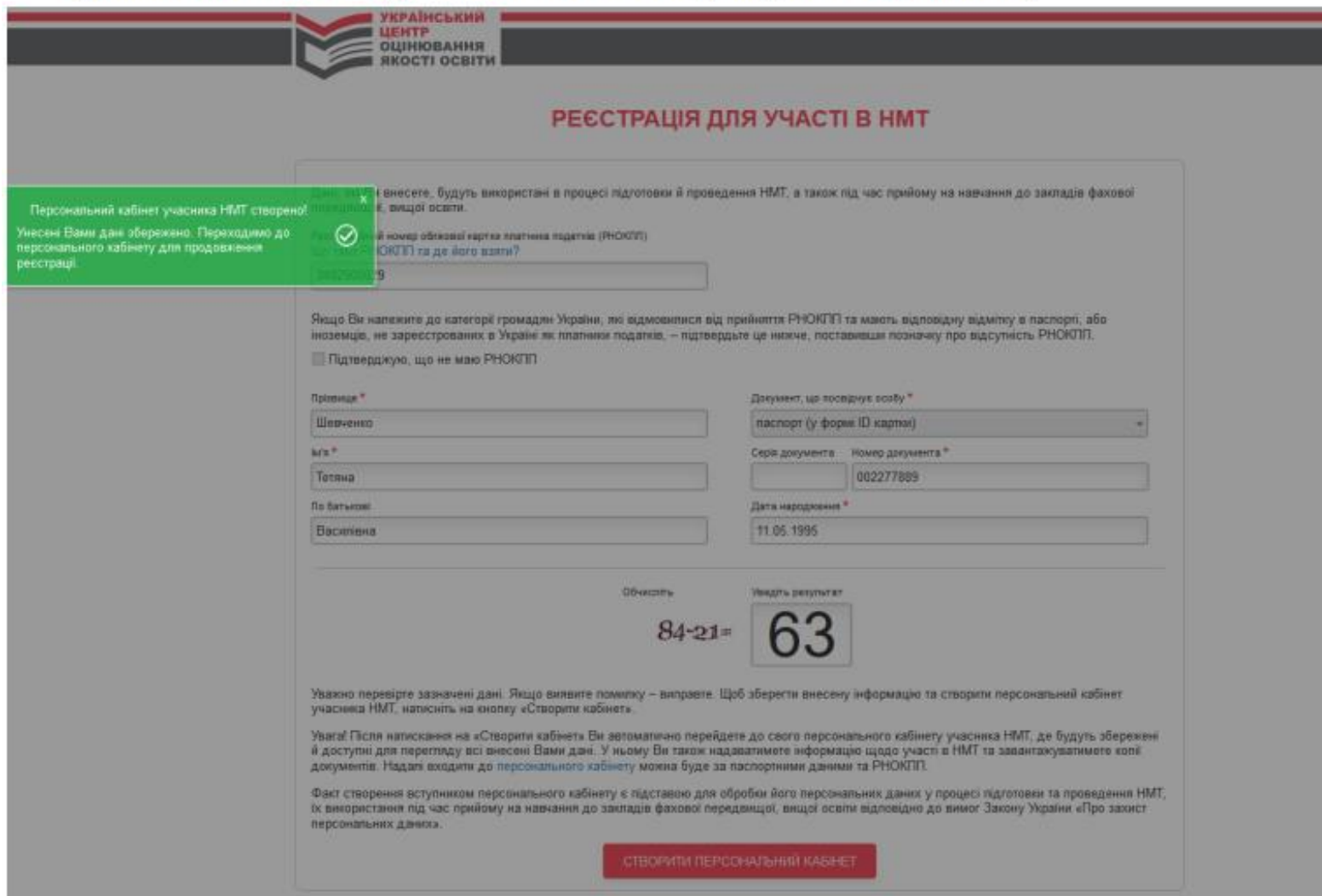

УКРАЇНСЬКИЙ  
ЦЕНТР  
ОЦІНЮВАННЯ  
ЯКОСТІ ОСВІТИ

### РЕЄСТРАЦІЯ ДЛЯ УЧАСТІ В НМТ

Персональний кабінет учасника НМТ створено!  
Унесені Вами дані збережено. Переходимо до персонального кабінету для продовження реєстрації.

Внесене, будуть використані в процесі підготовки й проведення НМТ, а також під час прийому на навчання до закладів фахової вищої освіти.

Внесений номер облікової картки платника податків (РНОКПП) та де його взяти?

Якщо Ви належите до категорії громадян України, які відмовилися від прийняття РНОКПП та мають відповідну відмітку в паспорті, або іноземців, не зареєстрованих в Україні як платників податків, – підтвердіть це нижче, поставивши позначку про відсутність РНОКПП.

Підтверджую, що не маю РНОКПП

Прізвище \*  
Шевченко

Ім'я \*  
Тетяна

По батькові  
Василівна

Документ, що посвідчує особу \*  
паспорт (у формі ID картки)

Серія документа \*  
Номер документа \*  
002277809

Дата народження \*  
11.05.1995

Обчислює  
84-21=

Введіть результат  
63

Уважно перевірте зазначені дані. Якщо виявите помилку – виправте. Щоб зберегти внесену інформацію та створити персональний кабінет учасника НМТ, натисніть на кнопку «Створити кабінет».

Увага! Після натискання на «Створити кабінет» Ви автоматично перейдете до свого персонального кабінету учасника НМТ, де будуть збережені й доступні для перегляду всі внесені Вами дані. У ньому Ви також надаватимете інформацію щодо участі в НМТ та завантажуватимете копії документів. Надати вхідити до персонального кабінету можна буде за паспортними даними та РНОКПП.

Факт створення вступником персонального кабінету є підставою для обробки його персональних даних у процесі підготовки та проведення НМТ, їх використання під час прийому на навчання до закладів фахової передвищої, вищої освіти відповідно до вимог Закону України «Про захист персональних даних».

СТВОРИТИ ПЕРСОНАЛЬНИЙ КАБІНЕТ

Після успішного збереження даних і створення персонального кабінету Користувач автоматично авторизується у ньому.

### 3. Відображення інформації, внесеної користувачем:



## ПЕРСОНАЛЬНИЙ КАБІNET [ВИХІД]

### РЕЄСТРАЦІЯ ДЛЯ УЧАСТІ В НМТ

Шевченко Тетяна Василівна

Крок 1. Інформація про особу

Крок 2. Реєстраційні дані

Крок 3. Завантаження документів

Крок 4. Надсилання на обробку

Дані, які будуть використані в процесі підготовки й проведення НМТ

Прізвище, ім'я, по батькові: **Шевченко Тетяна Василівна**

РНОКПП: **3482900029**

Документ, що посвідчує особу: **паспорт 002277889**

Дата народження: **11.05.1995**

Перевірте правильність введення персональних даних!

Якщо є потреба внести зміни – зробіть це, натиснувши на посилання [«Редагувати дані»](#).

Увага! Редагувати дані можливо лише до моменту надсилання інформації та копій документів на опрацювання до регіонального центру.

Якщо всі дані зазначено правильно – натисніть на кнопку **«Далі»**, щоб перейти до наступного кроку.

ДАЛІ

#### 4. Форма внесення контактної інформації та інших реєстраційних даних – загальний вигляд:



### ПЕРСОНАЛЬНИЙ КАБІНЕТ [ВИХІД]

#### РЕЄСТРАЦІЯ ДЛЯ УЧАСТІ В НМТ

Шевченко Тетяна Василівна

Крок 1. Інформація про особу    Крок 2. Реєстраційні дані    Крок 3. Завантаження документів    Крок 4. Надіслання на обробку

**Контактна інформація**

Адреса електронної пошти \*     Контактний телефон \*     Додатковий контактний телефон

**Інформація про вступника**

Укажіть категорію: \*

НМТ передбачає проходження тестування з чотирьох навчальних предметів: трьох обов'язкових (українська мова, математика й історія України) та одного на вибір вступника.

Укажіть навчальний предмет на вибір, тестування з якого Ви бажаєте пройти (будь-яке узгодіть під час вибору, ознайомтеся з інформацією щодо правил прийому до закладів вищої освіти у 2024 році).

За потреби виберіть назву мови корінного народу або національної меншини, якою бажаєте отримати завдання сертифікаційної роботи.

<input checked="" type="checkbox"/> Українська мова	<input type="text"/>	Укажіть, де Ви плануєте проходити НМТ * <input type="text"/>
<input checked="" type="checkbox"/> Математика	<input type="text" value="українська"/>	<input type="checkbox"/> Потребує проходження НМТ під час додаткових осей.
<input checked="" type="checkbox"/> Історія України	<input type="text" value="українська"/>	
<input type="checkbox"/> Біологія	<input type="text" value="українська"/>	
<input type="checkbox"/> Географія	<input type="text" value="українська"/>	
<input type="checkbox"/> Фізика	<input type="text" value="українська"/>	
<input type="checkbox"/> Хімія	<input type="text" value="українська"/>	
<input type="checkbox"/> Українська література		
<input type="checkbox"/> Англійська мова		
<input type="checkbox"/> Французька мова		
<input type="checkbox"/> Німецька мова		
<input type="checkbox"/> Іспанська мова		

Потребує створення особливих (спеціальних) умов

НЕ ЗБЕРІГАТИ

ЗБЕРІГАТИ ІНФОРМАЦІЮ

## Відображення інформації, внесеної користувачем:



### ПЕРСОНАЛЬНИЙ КАБІNET [ВИХІД]

#### РЕЄСТРАЦІЯ ДЛЯ УЧАСТІ В НМТ

Шевченко Тетяна Василівна

Крок 1. Інформація про особу

Крок 2. Реєстраційні дані

Крок 3. Завантаження документів

Крок 4. Надсилання на обробку

##### Контактна інформація

Адреса електронної пошти: 12345@ukr.net

Контактні телефони: (066)666-66-66, (099)999-99-99

Категорія учасника: випускник поточного року

Відомості про заклад освіти: Школа I-III ступенів №1 Шевченківського району м.Києва, Шевченківський район міста, м.Київ

##### Інформація щодо участі в НМТ

Вибрані для складання предмети та мова перекладу завдань:

Українська мова,  
Математика (польською),  
Історія України (українською),  
Англійська мова

Місце перебування під час проведення НМТ: Шевченківський район міста, м.Київ

Не потребує проходження НМТ під час додаткових сесій

Потребує створення особливих (спеціальних) умов

Перевірте правильність введення персональних даних!

Якщо є потреба внести зміни – зробіть це, натиснувши на посилання [«Редагувати дані»](#).

Увага! Редагувати дані можливо лише до моменту надсилання інформації та копій документів на опрацювання до регіонального центру.

Якщо всі дані зазначено правильно – натисніть на кнопку «Далі», щоб перейти до наступного кроку.

НАЗАД

ДАЛІ

## Учасник НМТ в персональному кабінеті має завантажити в електронній формі сканкопії та/або фотокопії реєстраційних документів:

- паспортний документ або інший документ, що посвідчує особу, на підставі якого здійснюється реєстрація для участі в НМТ
- документ, що підтверджує інформацію про освіту: довідка з місця навчання, яка підтверджує, що особа завершує здобуття повної загальної середньої освіти у 2024 році (для цьогогорічних випускників), або свідоцтво про повну загальну середню освіту (для випускників минулих років)
- документ, що підтверджує внесену інформацію про реєстраційний номер облікової картки платника податків (РНОКПП): картки платника податків або паспорта громадянина України, до якого внесено дані про РНОКПП

## Учасник НМТ в персональному кабінеті має завантажити в електронній формі сканкопії та/або фотокопії реєстраційних документів:

### За потреби додати копії:

- свідоцтва про зміну імені, та/або свідоцтва про шлюб, та/або свідоцтва про розірвання шлюбу *(для осіб, у документах яких є розбіжності в персональних даних)*;
- медичного висновку про створення особливих (спеціальних) умов для проходження зовнішнього оцінювання за формою первинної облікової документації № 086-3/о «Медичний висновок про створення особливих (спеціальних) умов для проходження зовнішнього незалежного оцінювання», затвердженою наказом Міністерства освіти і науки України, Міністерства охорони здоров'я України від 29 серпня 2016 року № 1027/900 *(для осіб з особливими освітніми потребами)*;
- нотаріально засвідченого перекладу українською мовою документів, наданих для реєстрації *(для осіб, які подають документи, оформлені іноземною мовою)*;
- документа, що підтверджує причину невнесення інформації про РНОКПП
- документа, що підтверджує причину, яка унеможливорює участь в основних сесіях НМТ

# ВАЖЛИВО!

**Кожна копія документа, яку потенційний учасник НМТ буде завантажувати в персональному кабінеті, повинна бути сканованою або сфотографованою копією його оригіналу**

- у вигляді окремого файла
- у форматі .png або .jpg
- розміром не більше 1 Мб
- зображення повинно бути чітким та повнорозмірним (без обрізань сторін документа)
- текст на зображенні має бути розбірливим і вільно читатися

***Вимоги до завантаження копій документів у персональному кабінеті – на сайті УЦОЯО***



## ПЕРСОНАЛЬНИЙ КАБІНЕТ [ВИХІД]

### РЕЄСТРАЦІЯ ДЛЯ УЧАСТІ В НМТ

Шевченко Тетяна Василівна

Крок 1. Інформація про особу

Крок 2. Реєстраційні дані

Крок 3. Завантаження документів

Крок 4. Надсилання на обробку

Завантажте сканкопії (фотокопії) реєстраційних документів відповідно до зазначеного нижче переліку. За потреби завантажте також копії додаткових документів (наприклад: копію нотаріально засвідченого перекладу українською мовою наданих для реєстрації документів – якщо подасте документи, оформлені іноземною мовою; копію документа(-ів), що підтверджує(-ють) причину розбіжності в персональних даних (зокрема, зміну прізвища / імені), – якщо в наданих Вами документах є розбіжності в персональних даних).

Увага! Кожна копія документа має бути завантажена у вигляді окремого файла (формат .jpg або .png, розмір не більше 1 МБ). Стежте за тим, щоб зображення було чітким і повнорозмірним (без обрізань сторін документа) та щоб текст на зображенні був розбірливим і міг вільно читатися.

Увага! НЕ можна завантажувати скріншот електронної копії документа у мобільному додатку «Дія» замість сканованої або фотокопії документа, що посвідчує особу, такий скріншот НЕ відповідає вимогам до завантаження копій документів у персональному кабінеті учасника НМТ, зокрема тому, що завантажений документ повинен бути сканованою або сфотографованою копією його оригіналу. Варто зазначити, що обов'язковою умовою для використання е-документів є зчитування QR-коду, що формується в мобільному додатку «Дія», який дійсний лише 3 хвилини в режимі реального часу.

1. Документ, що посвідчує особу \*

[Завантажити файл](#)

Не завантажено жодного документа

2. Документ, що підтверджує достовірність РНОКПП \*

[Завантажити файл](#)

Не завантажено жодного документа

3. Довідка з місця навчання, яка підтверджує, що особа завершує здобуття повної загальної середньої освіти в поточному році \*

[Зразок довідки](#)

[Завантажити файл](#)

Не завантажено жодного документа

4. Медичний висновок за формою первинної облікової документації № 086-3/о \*

[Завантажити файл](#)

Не завантажено жодного документа

5. Інші документи

[Завантажити файл](#)

Не завантажено жодного документа

Після того як завантажено копії усіх необхідних документів, перейдіть на наступний крок, щоб надіслати їх на опрацювання до регіонального центру. Якщо Ви НЕ надішлете інформацію на опрацювання, регіональний центр НЕ зможе її опрацювати, тож Ви НЕ будете зареєстровані для участі в НМТ.

НАЗАД

ДАЛІ

## ПЕРСОНАЛЬНИЙ КАБІNET [ВИХІД]

### РЕЄСТРАЦІЯ ДЛЯ УЧАСТІ В НМТ

Шевченко Тетяна Василівна

Крок 1. Інформація про школу

Крок 2. Реєстраційні дані

Крок 3. Завантаження документів

Крок 4. Підписання

Завантажте сканкопії (фотокопії) реєстраційних документів відповідно до зазначеного нижче переліку. За потреби додаткових документів (наприклад, копію нотаріально засвідченого перекладу українською мовою наданню для подання документа, оформлене мовознавцем/копию документа(ів), що підтверджує(ють) причину розбіжності (зокрема, змену прізвища / імені), – якщо в наданих Вами документах є розбіжності в персональних даних).

Увага! Кожна копія документа має бути завантажена у вигляді окремого файла (формат: .jpg або .png, розмір не щоб зображення було чітким і повнорозмірним (без обрізів сторін документа) та щоб текст на зображенні був

Увага! НЕ можна завантажувати скріншот електронної копії документа у мобільному додатку «Дія» разом з документом, що посвідчує особу, такий скріншот НЕ відповідає вимогам до завантаження копій документів у учасника НМТ, зокрема тому, що завантажений документ повинен бути сканованим або фотографованим. Зазначити, що обов'язково умовою для використання е-документа є зчитування QR-коду, що фотографується в дійсний час з хвилею в режимі реального часу.

#### 1. Документ, що посвідчує особу\*

Завантажити файл

Файл 1, завантажено 14.03.2024, 75.79 КБ [Переглянути | Видалити]

Файл 2, завантажено 14.03.2024, 75.79 КБ [Переглянути | Видалити]

#### 2. Документ, що підтверджує достовірність РНОКПП\*

Завантажити файл

Не завантажено жодного документа

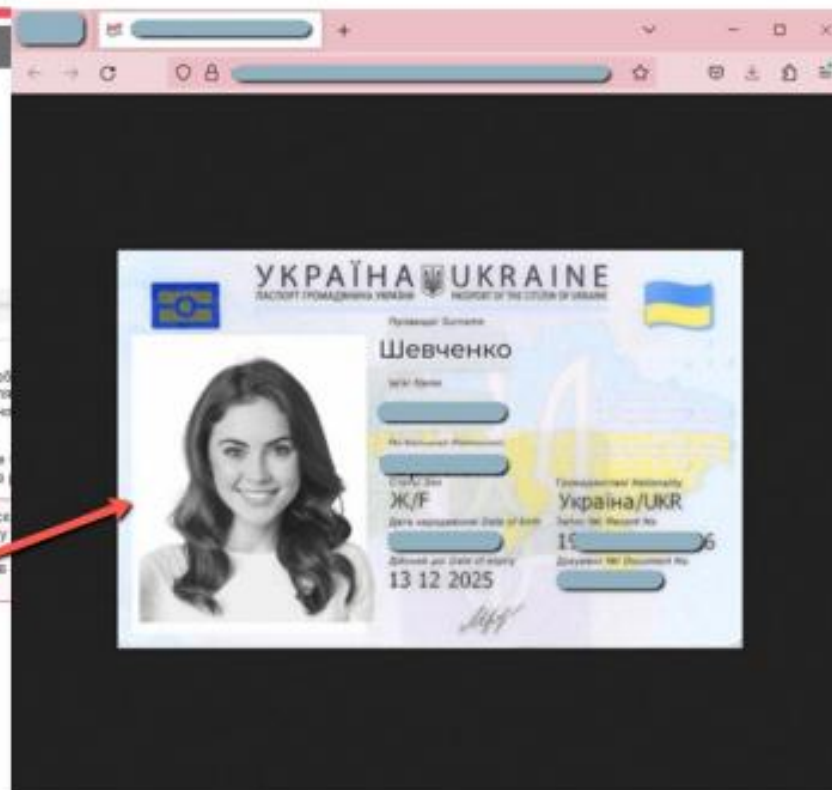

Користувач завантажує сканкопії (фотокопії) реєстраційних документів відповідно до зазначеного на формі переліку та натискає на кнопку «Далі», щоб перейти до наступного кроку.

# Зразок довідки



(якщо заклад освіти не має кутового  
штампа, оформити довідку на офіційному  
бланку)

## ДОВІДКА

... 20 № ...

Видана \_\_\_\_\_  
(прізвище, ім'я, по батькові (за наявності))

про те, що він (вона) завершує здобуття повної загальної середньої освіти в  
\_\_\_\_\_ 202\_ року в \_\_\_\_\_  
(місяць) (позначення закладу освіти)

Довідка видана для надання регіональному центру оцінювання якості освіти.

Директор \_\_\_\_\_  
М. П. (підпис) (Власне ім'я, ПРІЗВИЩЕ)

ЗРАЗОК ЗАПОВНЕННЯ

УКРАЇНА  
МІНІСТЕРСТВО ОСВІТИ І НАУКИ УКРАЇНИ  
МАРТИНІВСЬКА СІЛЬСЬКА РАДА  
ПУЛИНСЬКОГО РАЙОНУ ЖИТОМИРСЬКОЇ  
ОБЛАСТІ  
МАРТИНІВСЬКА ЗАГАЛЬНООСВІТНЯ  
ШКОЛА І – ІІІ СТУПЕНІВ  
12041, Житомирська область, Пулинський район, с. Мартинівка,  
вул. Шкільна 12, тел. (04131)96240  
E-mail: martynivka\_shkola@i.ua Web: http://martynivka.in.ua  
№ 1-22-о від 14.03.2024

## ДОВІДКА

Видана Шевченко Оксані Андріївні про те, що **вона завершує здобуття повної загальної середньої освіти в червні 2024 року** в Мартинівській загальноосвітній школі І – ІІІ ступенів.

Довідка видана для надання регіональному центру оцінювання якості освіти.

Директор  
М. П.



Тарас ПЕРЕМОЖЕЦЬ

ЗРАЗОК ЗАПОВНЕННЯ



УКРАЇНА  
МІНІСТЕРСТВО ОСВІТИ І НАУКИ УКРАЇНИ  
МАРТИНІВСЬКА СІЛЬСЬКА РАДА ПУЛИНСЬКОГО РАЙОНУ  
ЖИТОМИРСЬКОЇ ОБЛАСТІ  
МАРТИНІВСЬКА ЗАГАЛЬНООСВІТНЯ ШКОЛА І – ІІІ СТУПЕНІВ

12041, Житомирська область, Пулинський район, с. Мартинівка, вул. Шкільна 12, тел. (04131)96240  
E-mail: martynivka\_shkola@i.ua Web: http://martynivka.in.ua

№ 1-22-о від 14.03.2024

## ДОВІДКА

Видана Шевченко Оксані Андріївні про те, що **вона завершує здобуття повної загальної середньої освіти в червні 2024 року** в Мартинівській загальноосвітній школі І – ІІІ ступенів.

Довідка видана для надання регіональному центру оцінювання якості освіти.

Директор  
М. П.



Тарас ПЕРЕМОЖЕЦЬ

## 6. Відображення інформації, введеної користувачем:



### ПЕРСОНАЛЬНИЙ КАБІNET [ВИХІД]

#### РЕЄСТРАЦІЯ ДЛЯ УЧАСТІ В НМТ

Шевченко Тетяна Василівна

Крок 1. Інформація про особу

Крок 2. Реєстраційні дані

Крок 3. Завантаження документів

Крок 4. Надіслання на обробку

#### Перевірка інформації

До бази даних Українського центру оцінювання якості освіти буде внесено нижчезазначену інформацію (особисті дані та інформацію щодо проходження НМТ).

Перевірте правильність даних! Якщо є потреба внести зміни – поверніться до попередніх кроків і натисніть на посилання «Надіслати дані».

#### Особисті дані

Прізвище, ім'я, по батькові: Шевченко Тетяна Василівна

РНОКПП: 3482900029

Документ, що посвідчує особу: паспорт 002277889

Дата народження: 11.05.1995

Адреса електронної пошти: 12345@ukr.net

Контактні телефони: (066)666-66-66, (099)999-99-99

Категорія учасника: випускник поточного року

Відомості про заклад освіти: Школа І-ІІІ ступенів №1 Шевченківського району м.Києва, Шевченківський район міста, м.Київ

#### Інформація щодо участі в НМТ

Вибрані для складання предмети: Українська мова, Математика (польською), Історія України (українською), Англійська мова

Місце перебування під час проведення НМТ: Шевченківський район міста, м.Київ

Не потребує проходження НМТ під час додаткових сесій

Потребує створення особливих (спеціальних) умов

Для надіслання інформації до бази даних Українського центру оцінювання якості освіти натисніть на кнопку «Надіслати на обробку».

Факт надіслання персональних даних та копій документів на обробку є підтвердженням бажання взяти участь в НМТ.

Якщо Ви НЕ надішлете зазначеної Вами інформації на обробку – регіональний центр НЕ зможе її опрацювати, тож Вас НЕ буде зареєстровано для участі в НМТ.

Обчисліть

$10+18=$

Уведіть результат

28

НАЗАД

НАДІСЛАТИ НА ОБРОБКУ

**Після завершення внесення особистих даних, інформації  
щодо участі в НМТ, завантаження копій документів  
учасник має  
НАДІСЛАТИ ІНФОРМАЦІЮ НА ОБРОБКУ**

**Факт надсилання інформації на обробку є підставою для  
обробки персональних даних у процесі підготовки та  
проведення НМТ**



## Зміни можна вносити до 15 квітня 2024

Абітурієнт після надсилання інформації на обробку протягом терміну, відведеного для відповідного періоду реєстрації, та п'яти календарних днів із дня його завершення в персональному кабінеті може вносити до ІКС УЦОЯО зміни до інформації про:

- 1) назву навчального предмета на вибір, з якого абітурієнт бажає пройти тестування
- 2) населений пункт в Україні, де він перебуватиме в дні проведення НМТ



За результатами обробки інформації та відповідних копій документів, наданих абітурієнтом, регіональний центр приймає одне з таких рішень:

- 1) підтвердити реєстрацію абітурієнта для участі в НМТ
- 2) повідомити абітурієнту про потребу в доопрацюванні наданої ним інформації та/або копій документів
- 3) відмовити абітурієнту в реєстрації для участі в НМТ

Для учасників НМТ, які вказали на потребу в проходженні НМТ під час додаткових сесій, після підтвердження реєстрації регіональний центр також приймає рішення про його допуск/недопуск до участі в додаткових сесіях НМТ



## Абітурієнту буде відмовлено в реєстрації для участі в НМТ на підставі:

- 1) надання недостовірної інформації
- 2) невиконання вимог щодо надання копій документів або надання копій документів, які не відповідають вимогам законодавства
- 3) неможливості створення особливих (спеціальних) умов для проходження НМТ

***У разі прийняття рішення про відмову абітурієнту в реєстрації для участі в НМТ у його персональному кабінеті розміщується відповідне повідомлення із зазначенням причини відмови***



## Додатковий період реєстрації

**Протягом додаткового періоду реєстрації здійснюється реєстрація абітурієнтів, які:**

- 1) за рішенням судів перебувають в установах виконання покарань, слідчих ізоляторах
- 2) не змогли з поважних причин зареєструватися для проходження НМТ під час основного періоду реєстрації
- 3) реєструвалися в основний період реєстрації, але, яким було відмовлено в реєстрації для участі в НМТ (реєстрація здійснюється в персональному кабінеті, створеному в основний період реєстрації, шляхом доопрацювання абітурієнтом наданої інформації та/або копій документів)

# Основні сесії НМТ

**відбудуться з 14 травня по 25 червня**

(за окремим графіком)



<https://kyivtest.org.ua/>

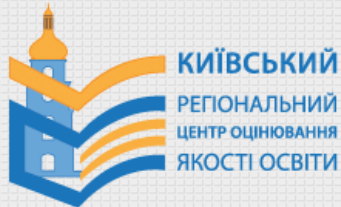

**ЗНО**

*Щоб досягти мети, насамперед, потрібно йти*

[ГОЛОВНА](#)

[КОНТАКТИ](#)

[НАШ ЦЕНТР](#)

Вступні на бакалаврат

[Зареєструватися](#)

[Стан опрацювання документів](#)

[Внести зміни](#)

[Персональний кабінет](#)

[Нормативні документи](#)

[Учасникам](#)

[Звіти УЦОЯО](#)

*Все буде Україна!*

